



MIASTO PRZYJAZNE PRZYKŁADY WYKORZYSTANIA TECHNOLOGII





OFERTA MIASTA W OBIEGU WEWNĘTRZNEJ KOMUNIKACJI Z MIESZKAŃCAMI I PRZEDSIĘBIORCAMI

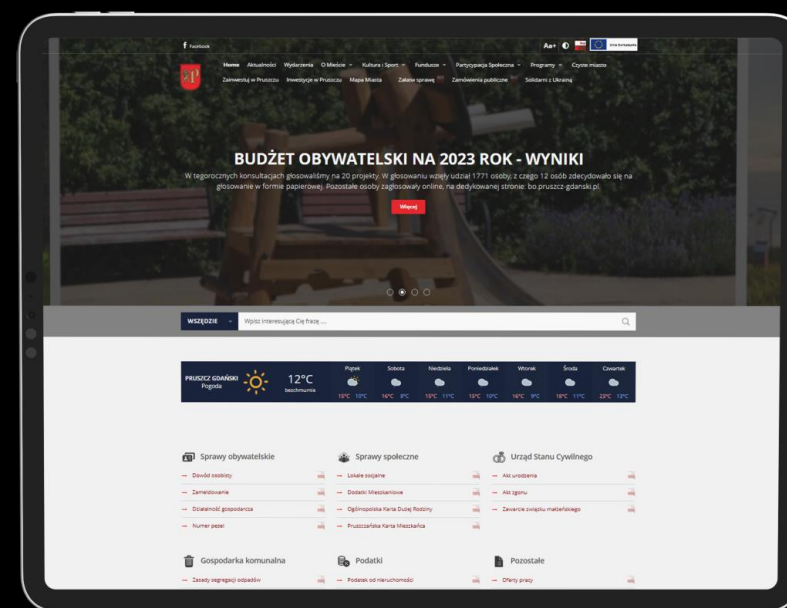
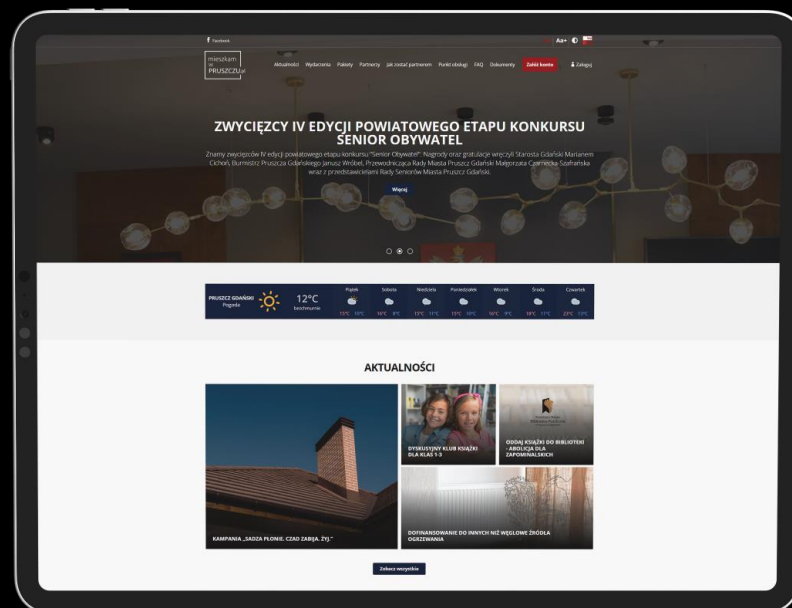
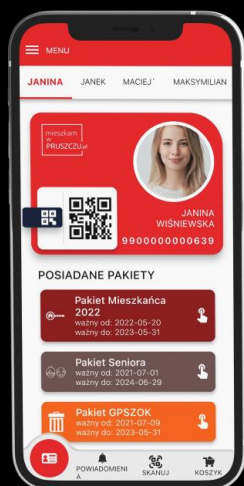



PROBLEM - ROZWIĄZANIE





KOMPLEKSOWE PODEJŚCIE



Uzupełnienie systemu
i naprawienie
problemu



Wykorzystanie
możliwości
technologii i partnera



Kompleksowe
i wciąż rozwijające się
narzędzie



WDROŻENIE ONECARD

Dzięki doświadczeniu we wdrożeniach podobnych projektów oraz wysokiej elastyczności rozwiązania system OneCard wdraża się w czasie **poniżej 2 miesięcy**.

W ramach wdrożenia zostaje również wykonana **dedykowana aplikacja mobilna** dla systemów iOS oraz Android

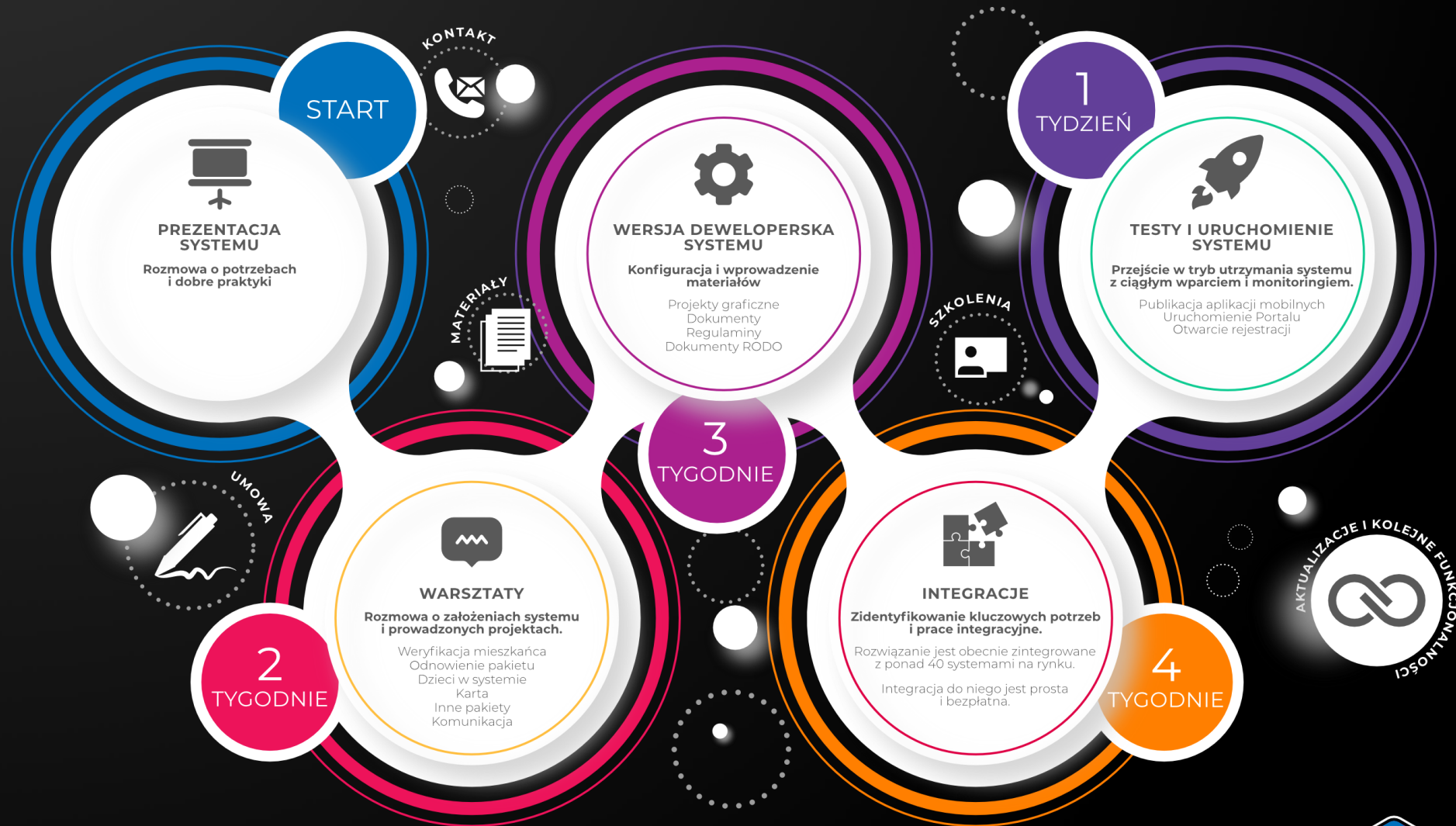



ROZPOCZĘŁO SIĘ OD KARTY ...

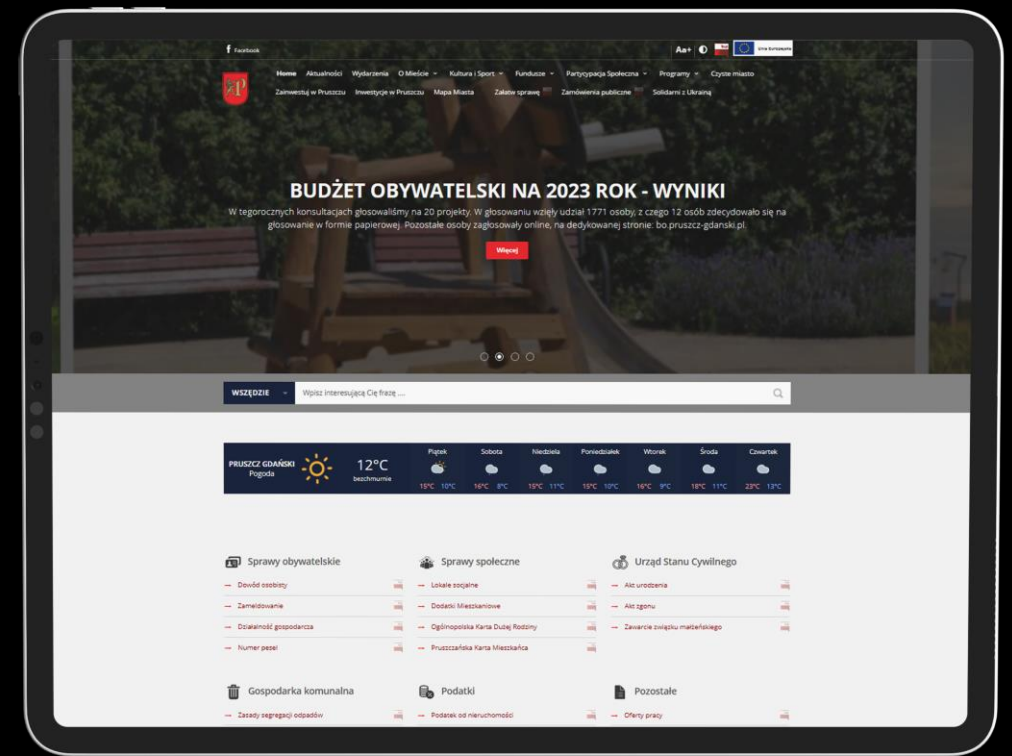
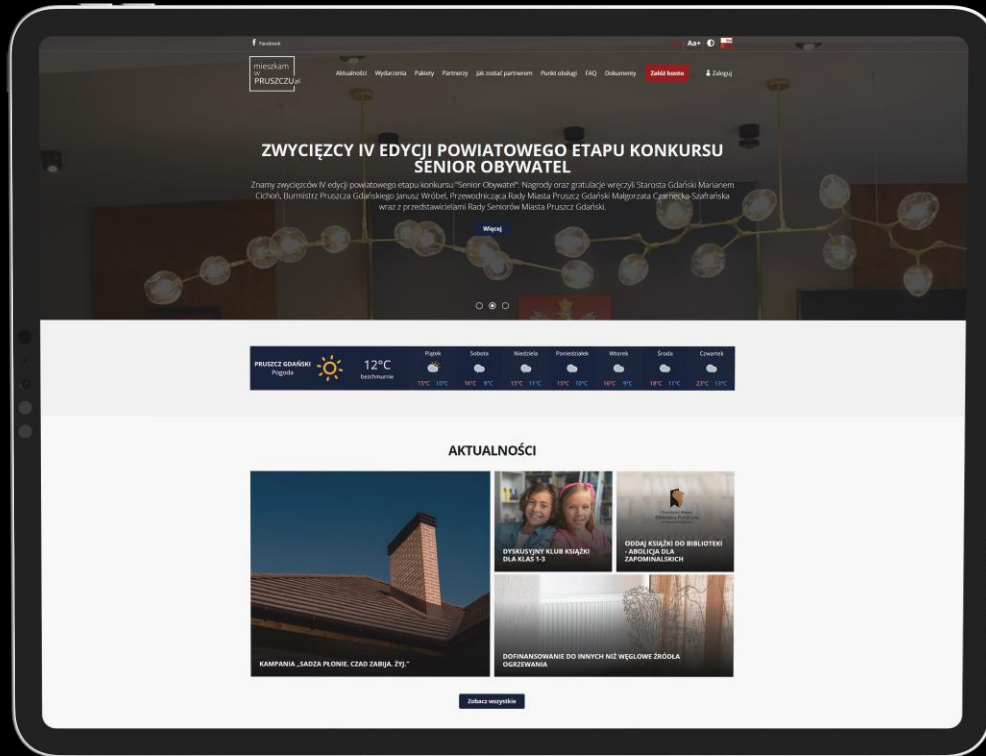



DUŻE MOŻLIWOŚCI



**Pakiet
mieszkańca**



**Pakiet
bezpłatne przejazdy
dla dzieci i młodzieży**



**Pakiet
GPSZOK**



**Pakiet
seniora**



**Pakiet
dużej rodziny**

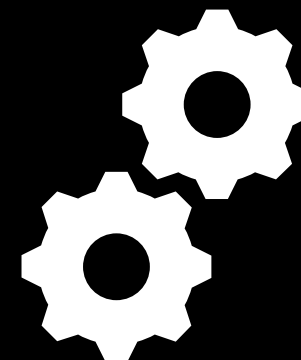



WSPÓŁPRACA I SIEĆ INFORMACJI

ILUŚĆ KONT MIESZKAŃCÓW W SYSTEMIE





WSPÓŁPRACA I SIEĆ INFORMACJI

ILOŚĆ PARTNERÓW (PRZEDSIĘBIORCÓW) PROGRAMU

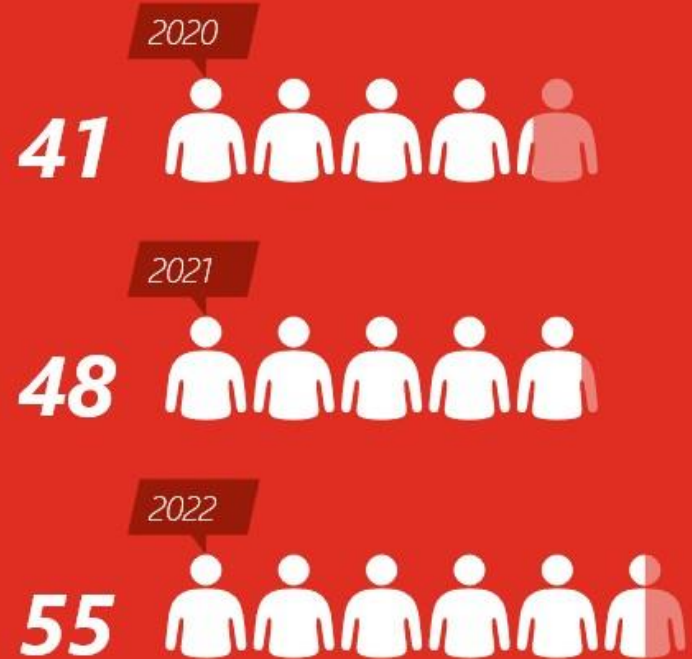



WYKORZYSTANIE NARZĘDZIA



Korzystanie z
oferty miasta



Kontrola grupy
dostępu

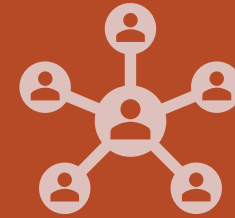

Komunikacja
sms, e-mail, web





ZAANGAŻOWANY I OTWARTY PARTNER
TO NASZ WSPÓLNY PROJEKT



SKANOWANIE 3D I INWENTARYZACJA REKLAM JAKO NARZĘDZIE DO ZARZĄDZANIA PRZESTRZENIĄ MIASTA

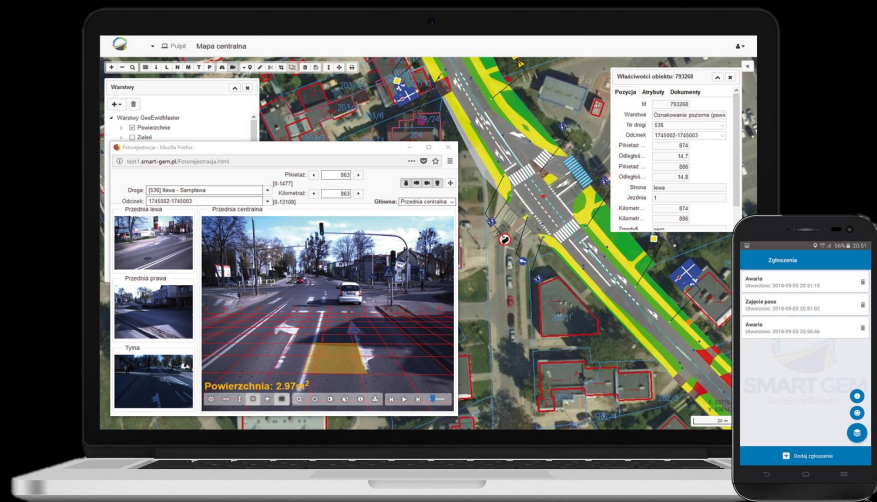



- Realizacja celów strategicznych i operacyjnych miasta
- Narzędzia wspomagające i usprawniające pracę
- Lepsze informowanie i podnoszenie świadomości mieszkańców



DUŻA ILOŚĆ REKLAM - CHAOS





■ Wyklejenie na przeszklonych elementach elewacji	■ Tablica pełna
■ Kaseton reklamowy	■ Znaki przestrzenne
■ Znaki bez tła	■ Tablica kierunkowa
■ Billboard	■ Tablica informacyjna unijna
■ Stojak reklamowy	■ Pylon reklamowy
■ Totem reklamowy	■ Parasol reklamowy
■ Panel reklamowy	■ Tablica informacyjna ogłoszeniowa
■ Słup ogłoszeniowo-reklamowy	■ Winder
■ Ekran świetlny reklamowy	■ Citylight
■ Nośnik pneumatyczny	■ Ekran projekcyjny reklamowy
■ Baner reklamowy	
■ Semafor	
■ Flaga reklamowa	
■ Tablica informacyjna turystyczna	
■ Mural	
■ Gablota ekspozycyjna	
■ Reklamowa siatka ochronna	
■ Markiza	
■ Neon reklamowy	
■ Inny	

ROZMIAR

NATEŻENIE REKLAM ZE WZGLĘDU NA LICZBĘ

Legenda

-  granica obszaru opracowania
-  system referencyjny

Liczba reklam w promieniu 100 m



<5

>150



SMARTFACTOR



POTRZEBA ZMIAN

- Za dużo reklam – sygnały z różnych źródeł.
- Upewniamy się, badamy temat.
- Decyzja – będzie uchwałą krajobrazowa.



KOMPLEKSOWY PLAN

- Działania wymagane przepisami.
- Działania operacyjne wzmacniające proces.
- Technologia jako narzędzie wsparcia działań.



LEPSZE POZNANIE PRZESTRZENI I ZASOBÓW

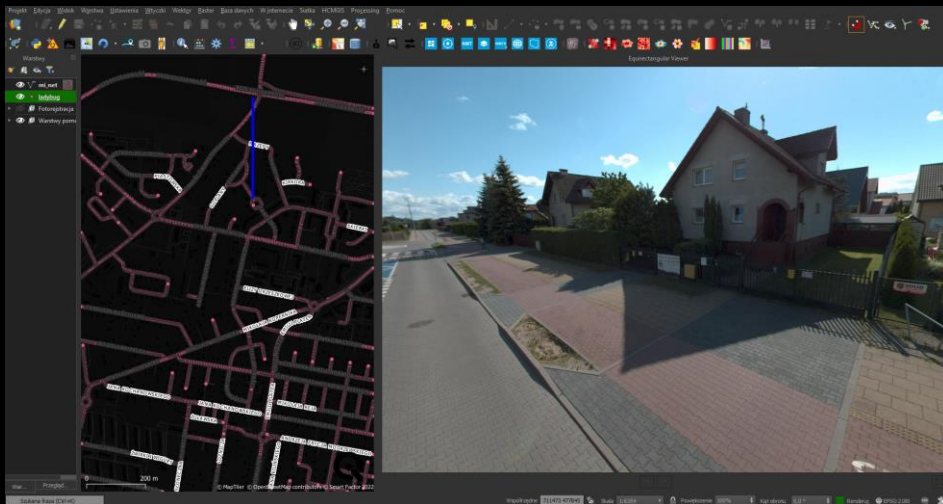



LICZBA NOŚNIKÓW REKLAMOWYCH WG TYPU

5709

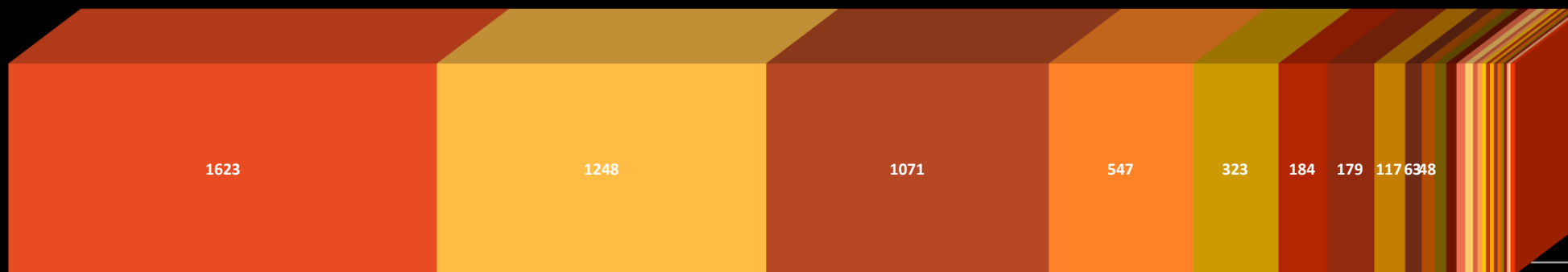

■ Wyklejenie na przeszklonych elementach elewacji

■ Znaki przestrzenne

■ Flaga reklamowa

■ Stojak reklamowy

■ Parasol reklamowy

■ Reklamowa siatka ochronna

■ Ekran świetlny reklamowy

■ Ekran projekcyjny reklamowy

■ Tablica pełna

■ Semafor

■ Billboard

■ Pylon reklamowy

■ Gablota ekspozycyjna

■ Słup ogłoszeniowo-reklamowy

■ Citylight

■ Inny

■ Baner reklamowy

■ Znaki bez tła

■ Tablica informacyjna unijna

■ Mural

■ Panel reklamowy

■ Winder

■ Neon reklamowy

■ Kaseton reklamowy

■ Tablica kierunkowa

■ Tablica informacyjna turystyczna

■ Totem reklamowy

■ Tablica informacyjna ogłoszeniowa

■ Markiza

■ Nośnik pneumatyczny

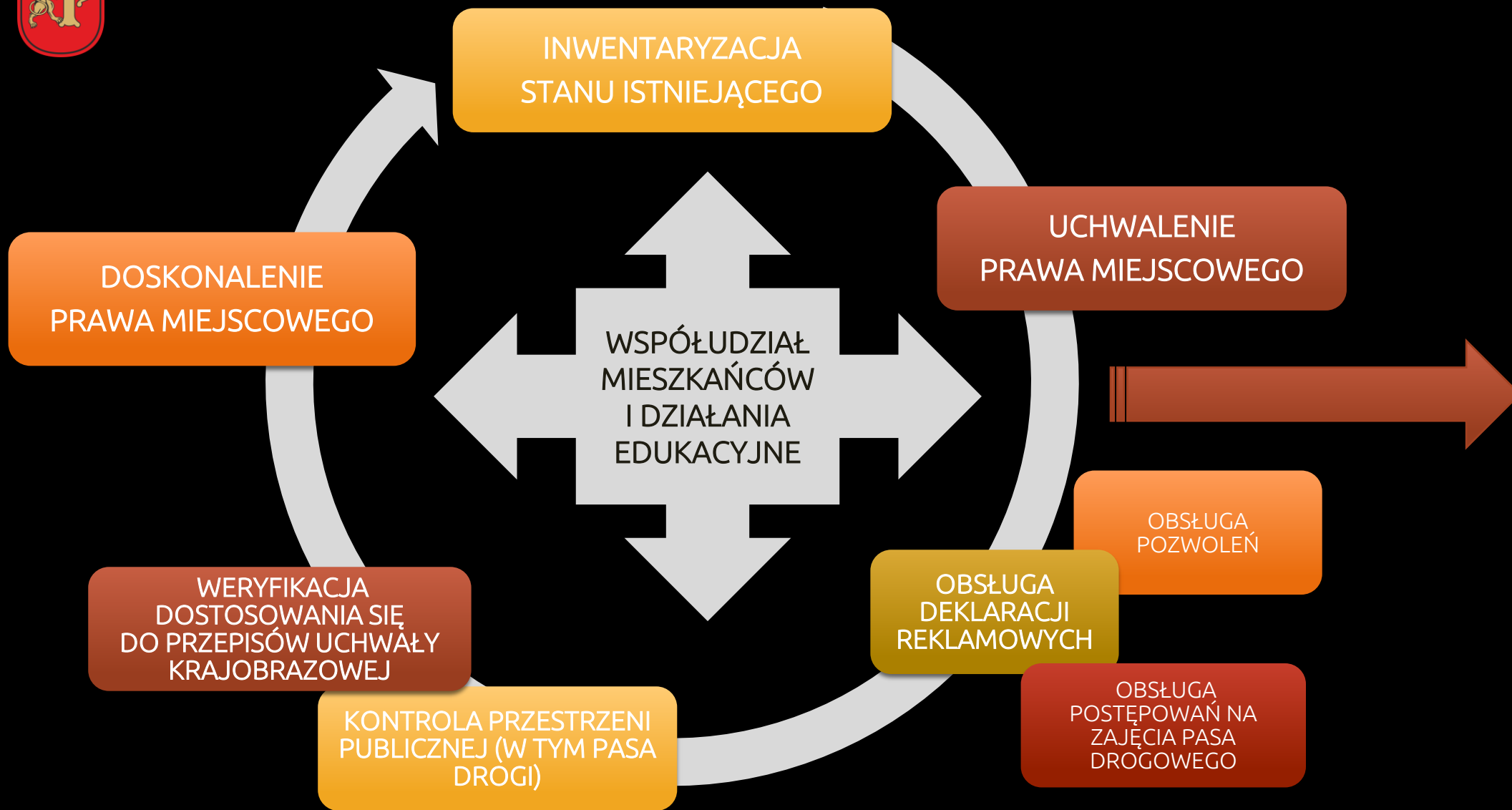

PRZESTRZEŃ MIASTA WYSOKIEJ JAKOŚCI

PRZYCHODY DO BUDŻETU MIASTA



BAZA ZASOBÓW MIENIA

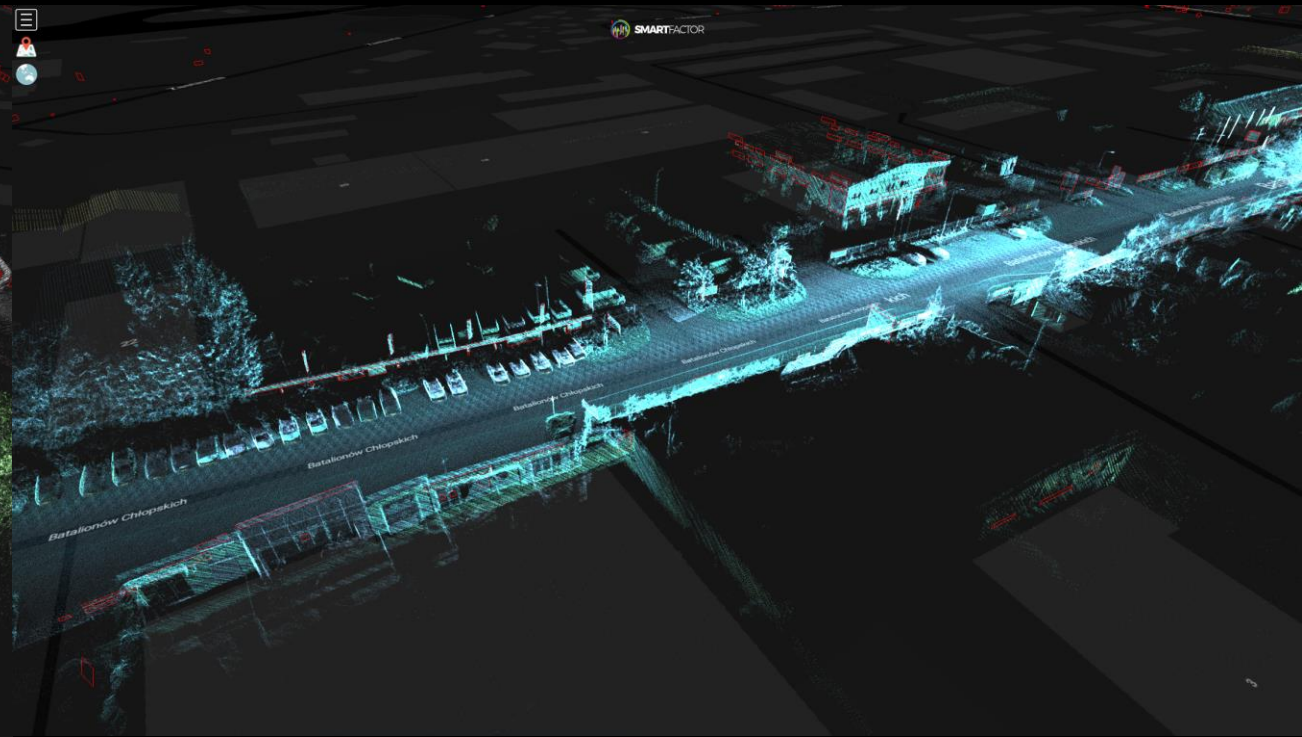
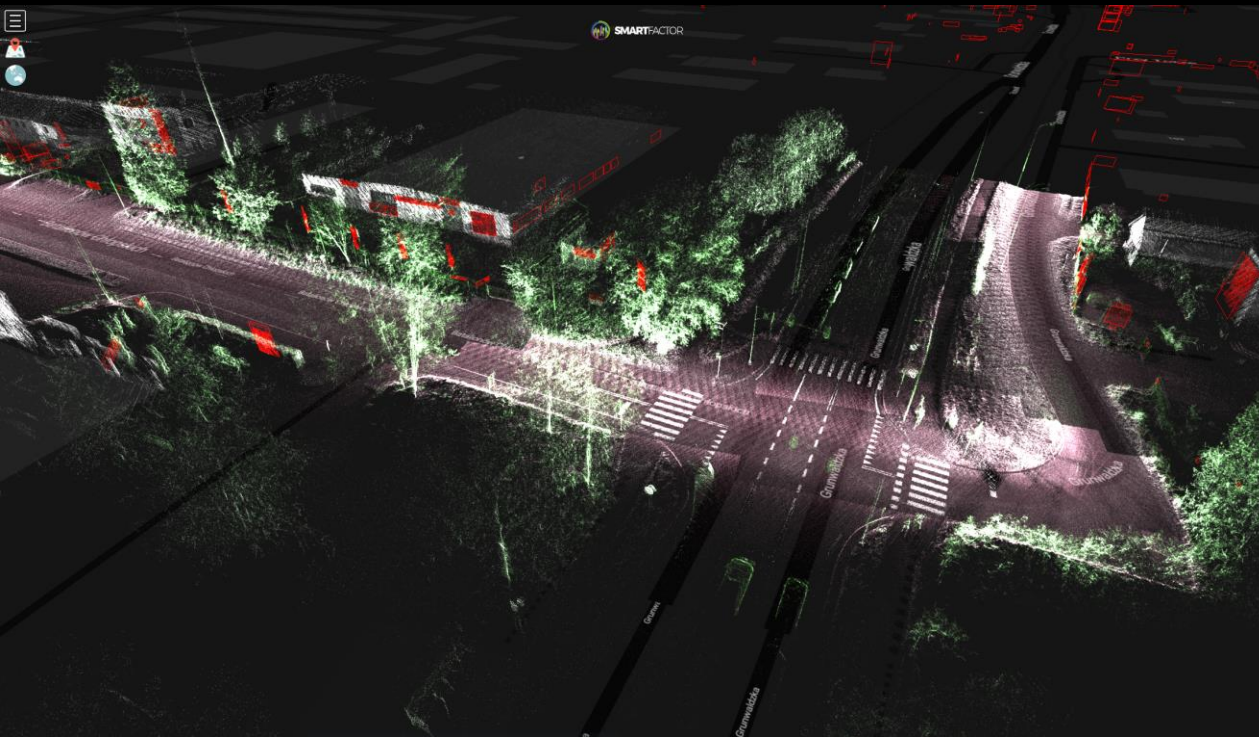



UNIVERSITETA

Kanal Raduni



PROCEDURA

rejestracja dokumentu

odnotowanie w systemie SC

odnotowanie w systemie SC

zdarzenie

weryfikacja

wezwanie

weryfikacja

kara

egzekucja

wykonanie dokumentacji i udostępnienie jej w systemie SC

wykonanie dokumentacji i udostępnienie jej w systemie SC

odnotowanie w systemie SC

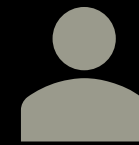
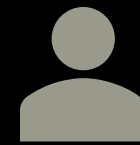
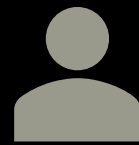



SYSTEM SMARTGEM ZINTEGROWANE PODEJŚCIE DO ZARZĄDZANIA ZASOBAMI



Cyfrowa mapa, fotorejestracja i chmura punktów 3D dostępna w przeglądarce internetowej

Zintegrowana i kompletna informacja pochodząca z różnych źródeł w jednym systemie

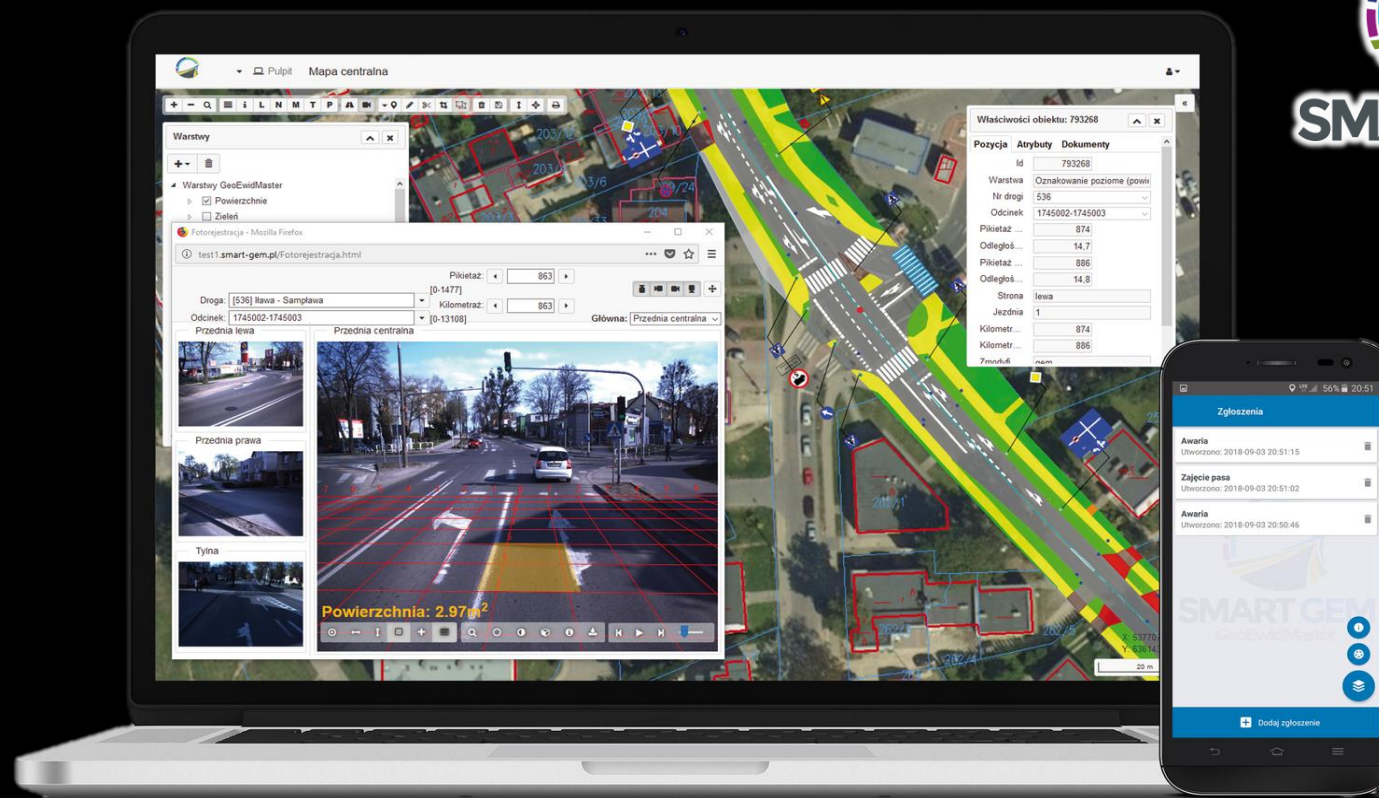



ZAANGAŻOWANY I OTWARTY PARTNER
TO NASZ WSPÓLNY PROJEKT



TO NASZ WSPÓLNY PROJEKT



POPARCIE
ZARZĄDU



ZAANGAŻOWANY
ZESPÓŁ



OTWARTY
I ELASTYCZNY
PARTNER

