



WYKORZYSTANIE DANYCH W ZARZADZANIU PROCESAMI MIEJSKIMI

Anna Dwurnik
Biuro ds. Inteligentnego Zarządzania
Zrównoważonym Rozwojem – Smart City
Urzędu Miasta Kielce
Warszawa 04.10.2022 r.



PROCES INWESTYCYJNY



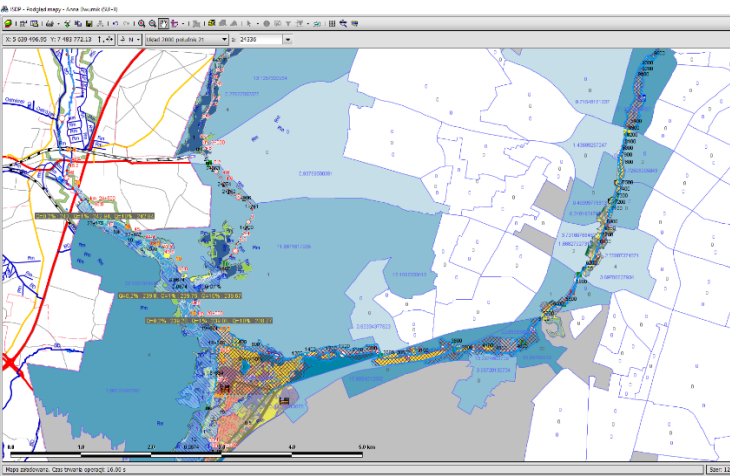
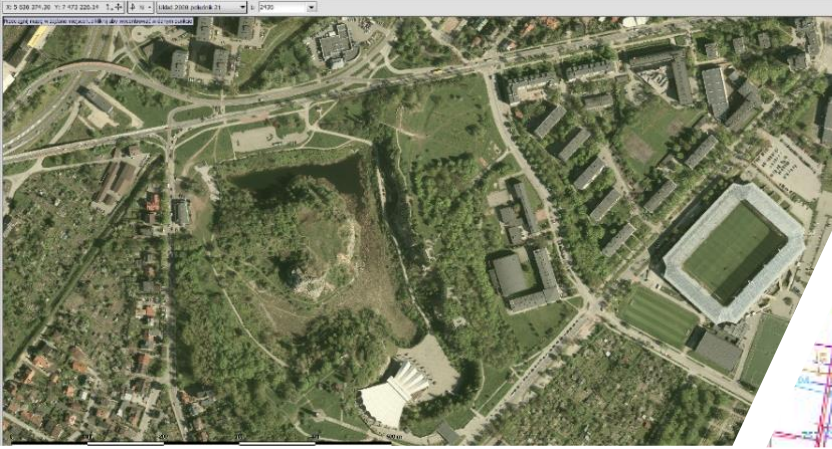

DANE POŁĄCZONE Z MAPĄ

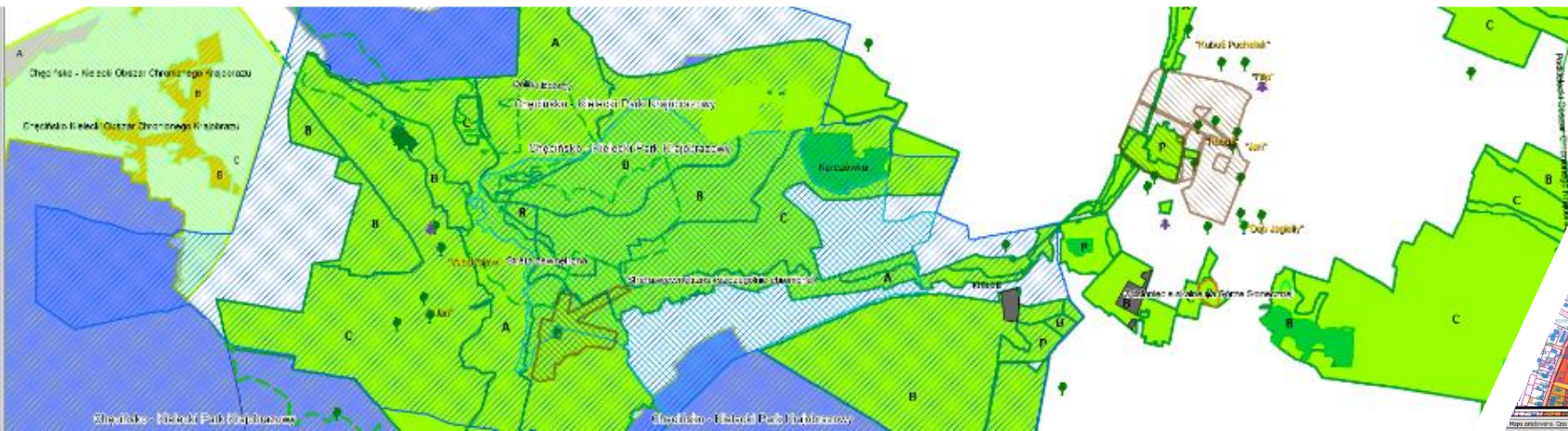

MIEJSKI SYSTEM INFORMACJI PRZESTRZENNEJ

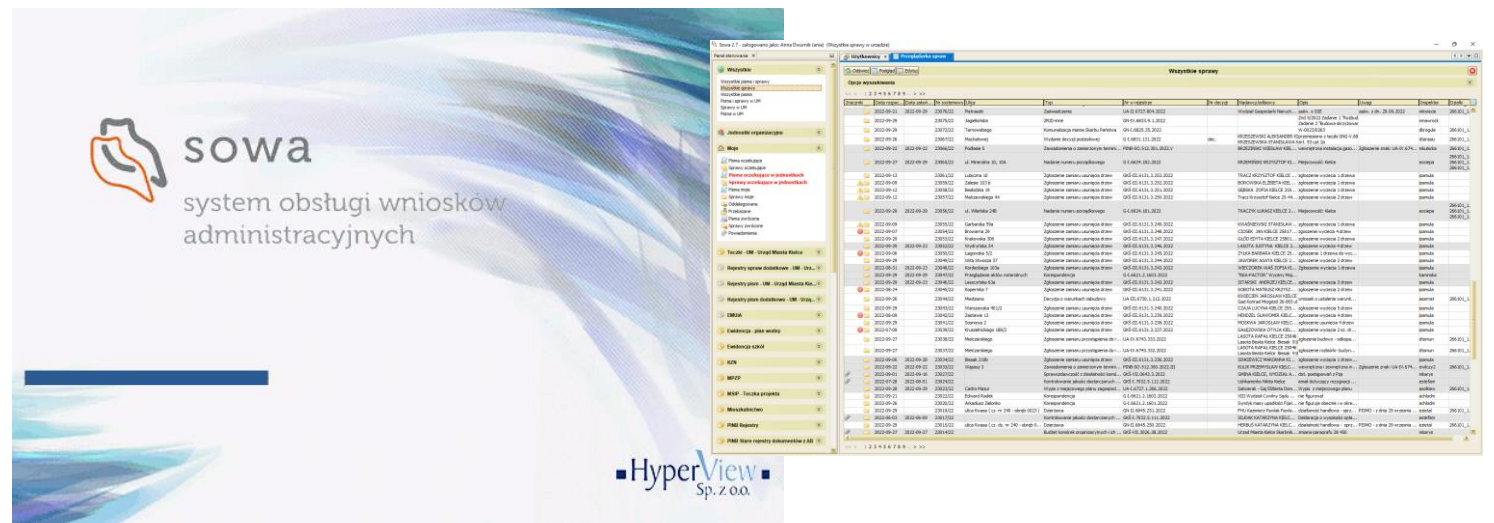
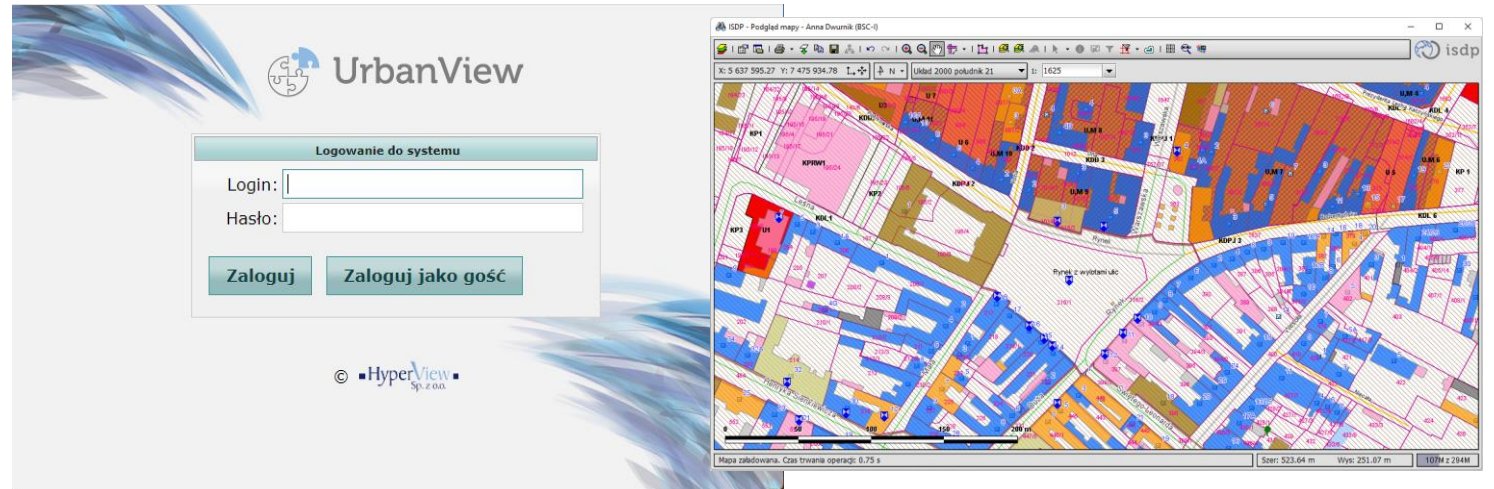

Sprawa nr.syst: 10863/10 NR: AU.III.73532-6-80/10, temat: Dąbrowa II

Sprawa
 AU.III.73532
 Akcje
 Dekretacje
 Powiązania
 Pliki
 Powiadomienia
 Metryczka
 Historia

Informacje podstawowe **Działki**

Obręb: Działki Budynek Lokale
 Numer obiektu: dokładnie

Obiekty dostępne w hurtowni **Obiekty przypisane do sprawy**

Identyfikator	Obiekt zajęty	Obiekt powiąz.	Uwagi
266101_1.0007.2472	<input checked="" type="checkbox"/>	<input type="checkbox"/>	
266101_1.0007.2473	<input checked="" type="checkbox"/>	<input type="checkbox"/>	

Szczegółowe dane wskazane

Numer: 2472 Jedn. ewid.: KIELCE
 Obręb: 10107 Arkusz:
 Identyfikator: 266101_1.0007.2472 Nr KW: KW KI 1L/00129417/3

Właściciele obiektu

Nazwa	Charakter praw	Udział	
ROLNICZA SPÓŁDZIELNIA PRODUKCYJNA W MA...	WŁASNOŚĆ	1/1	MASŁÓW

Informacje o planach

Plan:Dąbrowa

Identyfikator działki: 266101_1.0007.2472
 Nr uchwały RM: XXXV/701/2004
 Inf. n/ł opublikowania: uchwalonego Uchwałą Nr XXXV/701/2004 Rady Miejskiej w Kielcach z dnia 23.12.2004
 Symbole przeznaczenia: KPZ1, UO1, UO2

Plan:Dąbrowa

Identyfikator działki: 266101_1.0007.2473
 Nr uchwały RM: XXXV/701/2004
 Inf. n/ł opublikowania: uchwalonego Uchwałą Nr XXXV/701/2004 Rady Miejskiej w Kielcach z dnia 23.12.2004
 Symbole przeznaczenia: KPZ1, E6, UO1

OK Anuluj

Lista znalezionych spraw/gism

Opcje wyszukiwania

Znacznik	Data rozpoc.	Data zakon.	nr Systemowy	Temat	Typ	Rejestry	nr w rejestrze	nr decyzji	Zakończ w rej.
	2010-11-03		10863/10	Dąbrowa II	Powodzenie na budowę	AU.III.73532	AU.III.73532-6-80/10		adwarski
	2009-11-27	2009-11-27	951/09	Wzrostek o wydanie wypisu i wyciągu z obrotowego map	Wzrostek o wydanie wypis...	BPP.III.73271	BPP.III.73271-18709		wockowi

OK Anuluj

PODSTAWOWE INFORMACJE W JEDNYM MIEJSCU

INTEGRACJA DANYCH

POŁĄCZENIE Z REJESTRAMI:

- GMINNĄ EWIDENCJĄ ZABYTKÓW
- DZIENNIKAMI BUDOWY
- WYKAZEM DANYCH O ŚRODOWISKU
- EWIDENCJĄ LUDNOŚCI

The screenshot displays a software application window titled 'Sprawa nr.syst: 8337/22 NR: UA-IV.6740.2.4.2022, temat: Batalionów Chłopskich, Malików, Wystawowa'. The main interface includes a sidebar on the left with a menu containing 'Akcje', 'Dekretacje', 'Powiązania', 'PwDOŚ', 'GEZ', 'Dzienniki budowy' (highlighted with an orange box), 'Pliki', 'Powiadomienia', 'Metryczka', and 'Historia'. The main area shows a 'Strony postępowania' tab with various forms for 'Wezwanie do skompletowania wniosku' and 'Postanowienie o uzupełnieniu braków'. A secondary window titled 'Porównanie stron postępowania z bazą PESEL' is overlaid, comparing 'Osoby w Sowie' and 'Osoby w bazie PESEL'. This window features two tables with columns for 'Nazwisko i imię' and 'Adres', and a legend at the bottom: red for 'brak osoby w bazie PESEL', yellow for 'osoby się różnią', green for 'osoby są takie same', and grey for 'osoba nie żyje'. The legend also includes 'OK' and 'Anuluj' buttons.

INFORMACJE O INWESTYCJI

KAŻDA SPRAWA ZAWIERA SZCZEGÓŁOWE INFORMACJE TJ. NAZWA INWESTYCJI, ADRES, PROJEKTANCI, PARAMETRY INWESTYCJI ORAZ DANE DOTYCZĄCE WYDANEJ DECYZJI.

Informacje ogólne		Opis inwestycji		Dane inwestycji		Inwestycje		Strony postępowania		
Typ		Nazwa/Opis								
Budynek mieszkalny		Budynek mieszkalny wielorodzinny z częścią usługową oraz garażem wielostanowiskowym								
Szczegóły obiektu										
Typ		Budynek mieszkalny		Nazwa/Opis		Budynek mieszkalny wielorodzinny z częścią usługową				
Parametry obiektu					Dane szczegółowe					
Parametry budynku										
								Liczba budynków		1
Pow. całkowita		2871		m ²		Kubatura		9412		
Pow. użytkowa		1963		m ²		Liczba kondygnacji		4		
Pow. zabudowy		710		m ²		Metoda wznoszenia		tradycyjna udoskonalona		
Pow. u. mieszkań		1197		m ²		Obiekt zamknięty		<input checked="" type="checkbox"/>		
Parametry mieszkań										
Liczba mieszkań/izb								17		
Wyposażenie										
Typ		Liczba								
1								centralne		
2								ciepła woda		
3								gaz sieciowy		
4								ustęp sanitarny		
								wodociąg		

SZABLONY DOKUMENTÓW

Sprawa nr.syst: 8657/16 NR: AB-I.6740.1.136.2016.MN, temat: Podklasztorna

Informacje ogólne | Opis inwestycji | Dane inwestycji | Inwestycje | Strony postepowania | Decyzja | **Wydruki**

AB-I.6740.1

Gotowe wydruki

Typ	Stan dokumentu	Nazwa dokumentu	Opis	Kategoria	Data
rtf		AB_6740.1_opis_teczki_pozwolenia			24-03 14:00
docx		6740.1.136.2016.MN-decyzja_Podklasztorna_bud.mieszkwielorodz.docx	--dodano z pliku--		27-04 14:14

Szablony

- AB_6740.1_bez_rozpatrzenia
- AB_6740.1_decyzja_pozwolenie_r**
- AB_6740.1_decyzja_pozwolenie_s
- AB_6740.1_opis_teczki_pozwoleni
- AB_6740.1_post_uzu
- AB_6740.1_wezwanie
- AB_6740.1_zaw_pon
- AB_zaw_przedl_term
- AB_6740.1_zaw_wszc
- AB_kopera_C5
- AB_koperta_C6
- AB_pismo_przew_odwolanie

Podglad szablonu

PREZYDENT MIASTA KIELCE
Kielce,

Znak:

DECYZJA NR

Na podstawie art. 28, art. 33 ust. 1, art. 34 ust. 4 i art. 36 ustawy z dnia 7 lipca 1994 r. - Prawo budowlane (Dz.U.2016.290 j.t. ze zm.) oraz na podstawie art. 104 ustawy z dnia 14 czerwca 1960 r. - Kodeks postepowania administracyjnego (Dz.U.2016.23 j.t. ze zm.) po rozpatrzeniu wniosku o pozwolenie na budowę z dnia r., uzupe*niego w dniu r,

zatwierdzam projekt budowlany/rozbiórki i udzielam pozwolenia na budowę/rozbiórkę

PREZYDENT MIASTA KIELCE

Kielce, 26.04.2016

Znak: AB-I.6740.1.136.2016.MN

DECYZJA NR 195/2016

Na podstawie art. 28, art. 33 ust. 1, art. 34 ust. 4 i art. 36 ustawy z dnia 7 lipca 1994 r. - Prawo budowlane (Dz.U.2016.290 j.t.) oraz na podstawie art. 104 ustawy z dnia 14 czerwca 1960 r. - Kodeks postepowania administracyjnego (Dz.U.2016.23 j.t.) po rozpatrzeniu wniosku o pozwolenie na budowę z dnia 10.03.2016 r.,

zatwierdzam projekt budowlany i udzielam pozwolenia na budowę

dla:

Pana **Marcina Stańczaka, zam. w Kielcach przy ul. Słowackiego 15/5**

obejmujące:

budynek mieszkalny wielorodzinny z częścią usługową oraz garażem wraz z instalacjami gazową i wentylacji mechanicznej na terenie działek nr ewid. 569/5, 550/3, w obr. 0015 w Kielcach przy ul. Podklasztornej, według projektu:

Marcina Stańczaka, architektura, upr. Nr SW-12/2004, wpisanego na listę Świętokrzyskiej Okręgowej Izby Architektów pod numerem SW-0128,

Leszka Kruka, konstrukcja, upr. Nr 276/KL/74, wpisanego na listę Świętokrzyskiej Okręgowej Izby Inżynierów Budownictwa pod numerem SWK/BO/2216/02,

Renaty Kapusty, instalacje sanitarne, upr. Nr KL-50/99, wpisanej na listę Świętokrzyskiej Okręgowej Izby Inżynierów Budownictwa pod numerem SWK/IS/0239/01

MINY URZĄD STATYSTYCZNY, al. Niepodległości 208, 00-925 Warszawa
 ul. i adres jednostki sprawozdawczej

B-06

Meldunek o budownictwie mieszkaniowym

za okres styczeń - czerwiec 2022 r.

Urząd Statystyczny
 w
 Powiat
 Symbol terytorialny (wypełnia UG)

Numer identyfikacyjny - REGON
 Województwo
 Powiat

Formy budownictwa	Liczba mieszkań ⁴¹			Powierzchnia użytkowa mieszkań w m ²
	na realizację których wydano pozwolenia	których budowę rozpoczęto	oddanych do użytkowania	
0	1	2	3	4
1.EM	1	939		56315,6
2	2	27		8229
3	3	0		0
4	4	912		48 ⁴²
5	5	0		
6	6	0		
7	7	0		

⁴¹ Liczba mieszkań użytkowanych i produkowanych. ⁴² Przeliczone na użytek własny inwestora i jego rodziny lub na zaparkowanie pojazdów mieszkalnych lub w wynajmie w celu osiągnięcia zysku - przez objawienia w pkt. 3. ⁴³ Bez budownictwa oświadczonego zaliczonego do budownictwa B.

GLÓWNY URZĄD NADZORU BUDOWLANEGO

Powiatowy: Miasto Kielce	GUNB-3 Pozwolenia na budowę oraz zezwolenia i zgłoszenia dotyczące obiektów budowlanych.	Główny Urząd Nadzoru Budowlanego 00 - 926 Warszawa ul. Krucza 38/42 Okres sprawozdawczy: I półrocze 2022r
Adres: ul. Krucza 1 303 Kielce		
GON:		

Rodzaje obiektów budowlanych	Podzbiory wg klasyfikacji PKOB (Polskiej Klasyfikacji Obiektów Budowlanych) oznaczone symbolami	Pozwolenia na budowę		
		ilość pozwoleń	ilość obiektów	w tym na terenach zamieszkałych (kol. 2 i 3)
0	1	2	3	4
Wszystkie	1110	52	56	
W tym:	1121, 1122	35	54	
W tym:	1130, 1211, 1212	3	3	
W tym:	1220, 1230, 1241, 1242, 1261, 1262, 1263, 1264, 1265, 1272, 1273, 1274	17	17	
W tym:		0	0	
W tym:		10	10	
W tym:	1, 2, 122,	2	2	
W tym:		0	0	
W tym:		15	5	

Generuj do pliku CSV

Rejestr wniosków o pozwolenie na budowę

Generacji raportu

Rok: 2022

Od: sierpień

Do: sierpień

Prezydent Miasta Kielce Kielce, Rynek 1

Wnioski o pozwolenie na budowę na rok 2022

Numer wniosku	Data wpisu	Imię i nazwisko lub nazwa inwestora	Adres zamieszkania lub siedziby inwestora	Rodzaj i adres zamieszkania budowlanego	Numer i data wpływu wniosku o pozwolenie na budowę/rozbiórkę	Numer i data decyzji o pozwolenie na budowę/rozbiórkę	W przypadku terenów zamieszkałych - przepis, na podstawie którego teren został uznany za zamieszkały ⁴¹	Uwagi	Podpis dot. osz., wpis
1	2	3	4	5	6	7	8	9	10
1	2022-08-01	Miejski Ośrodek Pomocy Rodzinie	Kielce ul.Studzienna 2	Rozbudowa o platformę wozową oraz przebudowa i zmiana sposobu użytkowania pomieszczeń na części budynku poł. przy ul. Jana Nowaka Jeziorańskiego 53 w Kielcach na potrzeby utworzenia mieszkania chronionego treningowego i wspieranego dla osób niepełnosprawnych 25-001 Kielce ul. Nowaka Jeziorańskiego 53	UA-IV-6740.1.231.2022-2022-08-01	280/2022-2022-09-13			
2	2022-08-01	Wielko-Wielko	Kielce Wesoła 100/1	Kielce ul. Piłkarska	UA-IV-6740.1.234.2022-2022-08-01	/			
3	2022-08-02	Trust Investment S.A.	Kielce Robotnicza 1	Kielce	UA-IV-6740.1.244.2022-2022-08-02	/			
4	2022-08-03	Wielko-Wielko	Wielko-Wielko 200	Przebudowa elewacji parawanu handlowego 25-324 Kielce ul. Sandomierska 89	UA-IV-6740.1.235.2022-2022-08-03	301/2022-2022-09-26			
5	2022-08-04	Wielko-Wielko	Wielko-Wielko 200	Kielce	UA-IV-6740.1.237.2022-2022-08-04	/			
6	2022-08-04	Wielko-Wielko	Wielko-Wielko 200	Zmiana pozwolenia na budowę Nr 58/2022 z dnia 07.03.2022 r. znak: UA-IV.6740.1.13.2022.JK obejmującego budowę linii elektroenergetycznej kablowej średniego napięcia 15 kV wraz z rozbiórką napowietrznej linii średniego napięcia 15 kV na drutkach nr ewid. 374/1, 374/4, 374/5, 374/6, 374/7, 375/21, 375/23, 375/25, w obszarze 0012, przy ul. Domaszowskiej w Kielcach Kielce ul. Domaszowska	UA-IV-6740.1.240.2022-2022-08-04	/			
7	2022-08-09	STOKOTA Sp. z o.o.	Elbląg Niska 2	Kielce ul. Łódzka	UA-IV-6740.1.238.2022-2022-08-09	/			
8	2022-08-09	PGE Dystrybucja S.A.	Łąbnin Garbarska 21	Pozwolenie na budowę kontenerowej stacji transformatorowej 15/0,4 kV i odcinka sieci kablowej SN 15kV na dr. nr ewid. 2012/3, 2012/21, 2149/1, 2355, w obs. 0007 przy ul. Wincentego z Kielc w Kielcach Kielce	UA-IV-6740.1.239.2022-2022-08-09	299/2022-2022-09-26			

RAPORTOWANIE

ZINTEGROWANE DANE W PROCESIE

Geoportal
KIELCE

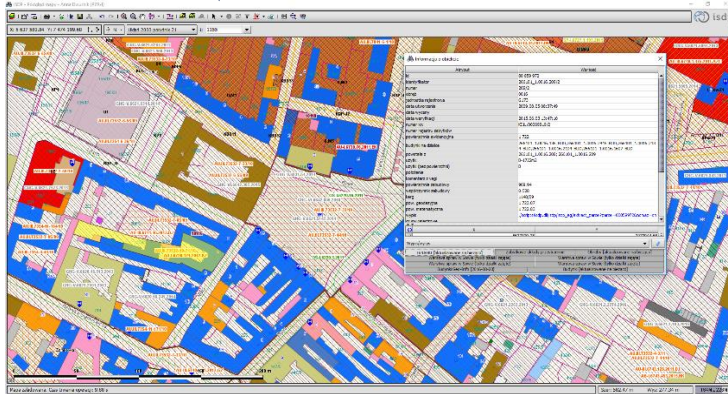

Pozyskanie informacji o terenie inwestycji

Sprawdzenie struktury własności, dostępu do infrastruktury drogowej i sieciowej

Sprawdzenie czy obowiązuje Miejscowy Plan Zagospodarowania Przestrzennego

Decyzje środowiskowe (decyzje z zakresu środowiska)

Decyzja o warunkach zabudowy/ decyzja o lokalizacji celu publicznego



Decyzja o pozwoleniu na budowę

Powiatowy Inspektorat Nadzoru Budowlanego

Sprawdzenie uwarunkowań prawnych (postępowania w sprawach zwrotu nieruchomości, umowy dzierżawy)

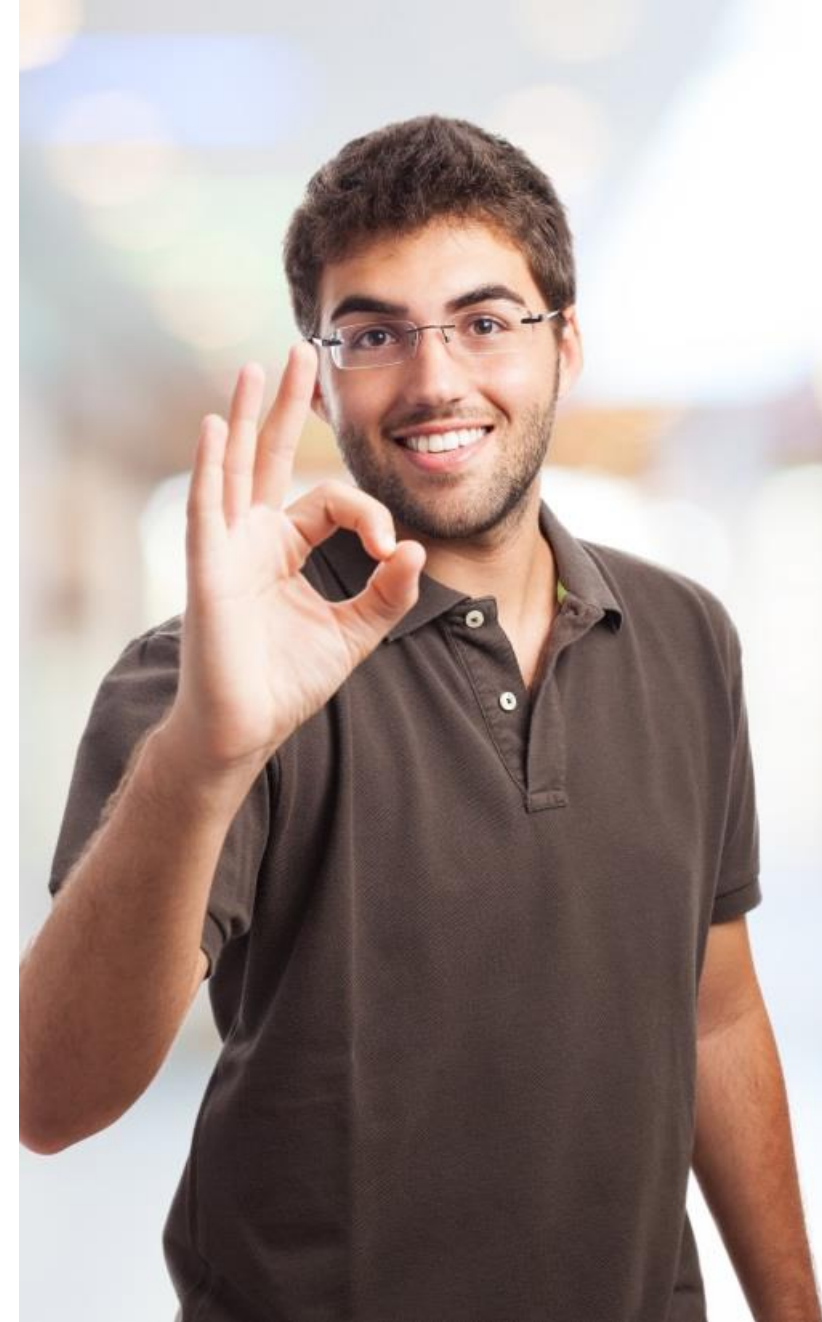
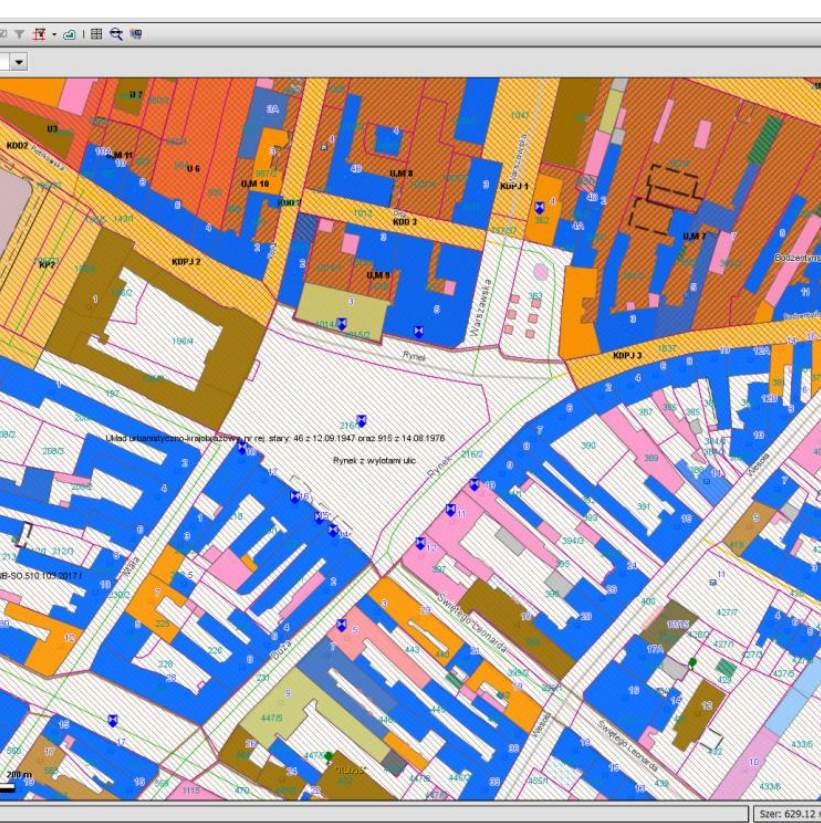

KORZYŚCI

- SKRÓCENIE CZASU OBSŁUGI
- ZMINIMALIZOWANIE POPEŁNIANIA BŁĘDÓW WYDAWANIA DECYZJI
- PODNIESIENIE KOMPETENCJI PRACOWNIKÓW

STATYSTYKI

- ✓ **682 (ISDP) / 562 (SOWA)** WEWNĘTRZNYCH UŻYTKOWNIKÓW UM ORAZ JEDNOSTEK ORGANIZACYJNYCH
- ✓ **591 WARSTW** UDOSTĘPNIONYCH NA GEOPORTALU
- ✓ **2218 WARSTW** W SYSTEMIE MAPOWYM ISDP
- ✓ **190 754** SPRAW PROWADZONYCH W SYSTEMIE





BUSINESS INTELLIGENCE





BI czyli Co ?

PRZEKSZTAŁCANIE DANYCH
W INFORMACJE, NA PODSTAWIE
KTÓRYCH PODEJMUJEMY DECYZJE



Gęstość zaludnienia (osób/km²)

Wybrano - Rok: 2022

240^{-0,62%}
vs 2021

1 634,81

Źródło: Rejestr ludności miasta Kielce

Struktura wiekowa i płci

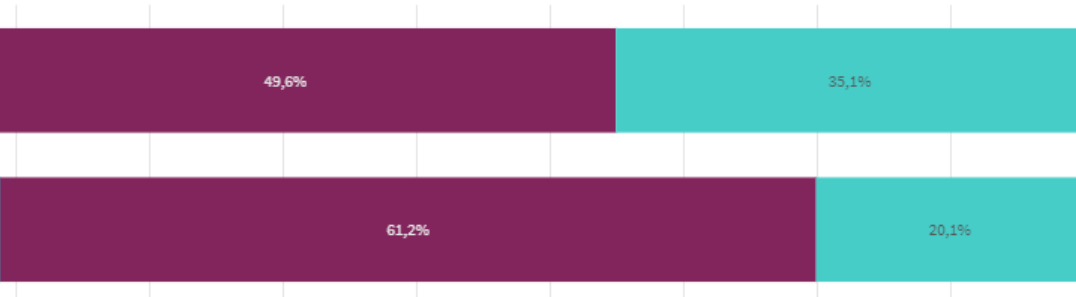

Średni wiek mieszkańców w mieście

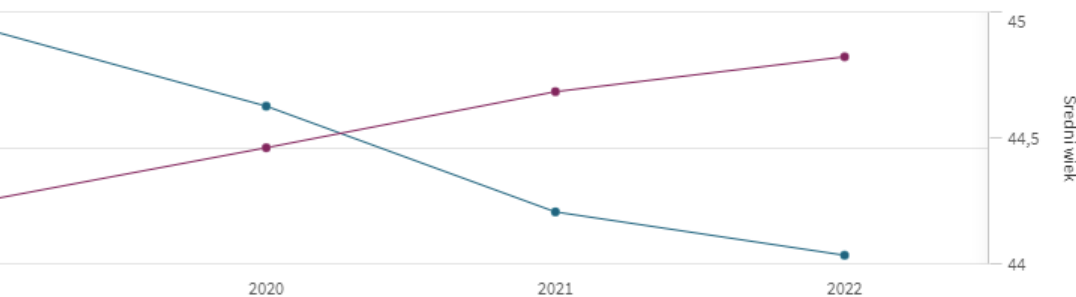

Piramida wieku

Wybrano - Rok: 2022

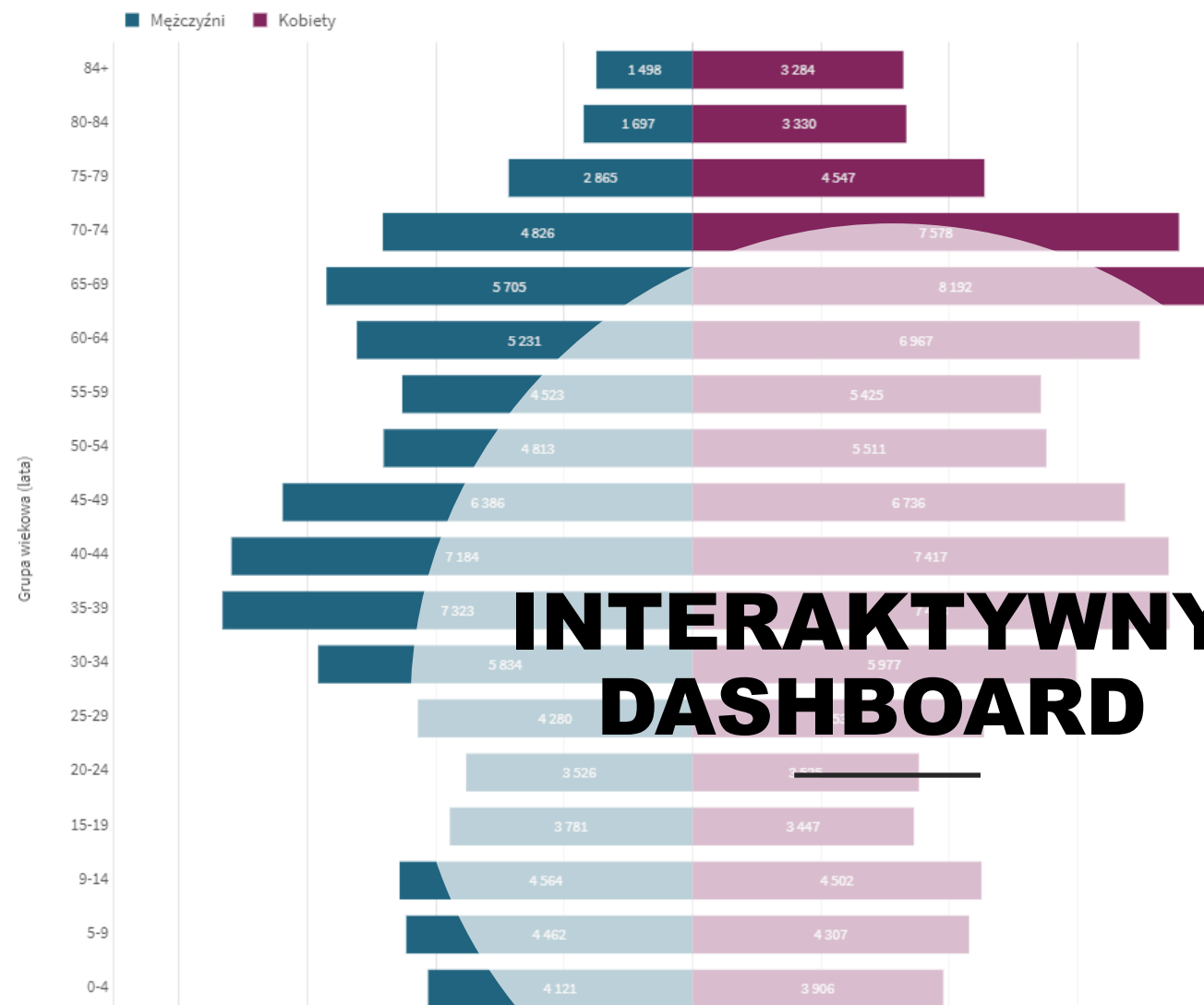

Źródło: Rejestr ludności miasta Kielce

**INTERAKTYWNY
DASHBOARD**

Odptyw ludności z Kielc

... do innych jednostek samorządu terytorialnego
... województwo: świętokrzyskie, Powiat: powiat kielecki

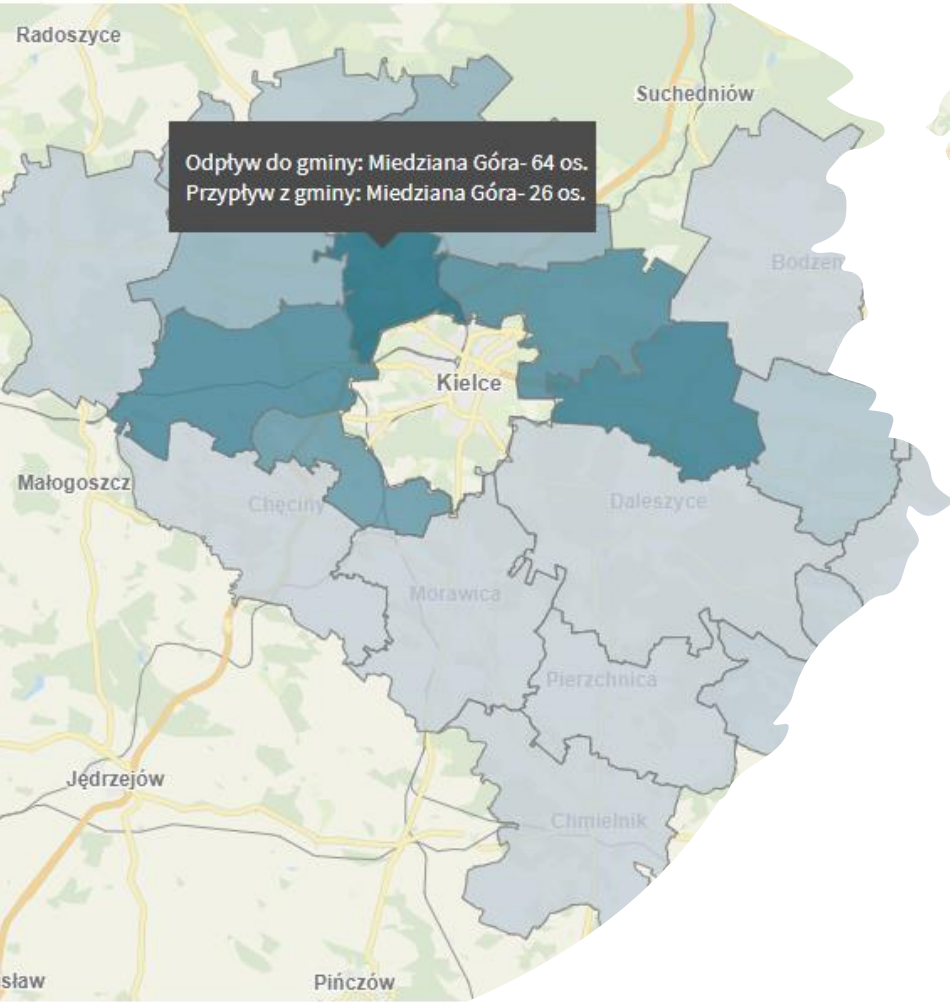

... jednostek samorządu terytorialnego
... Rok: 2022, Województwo: świętokrzyskie

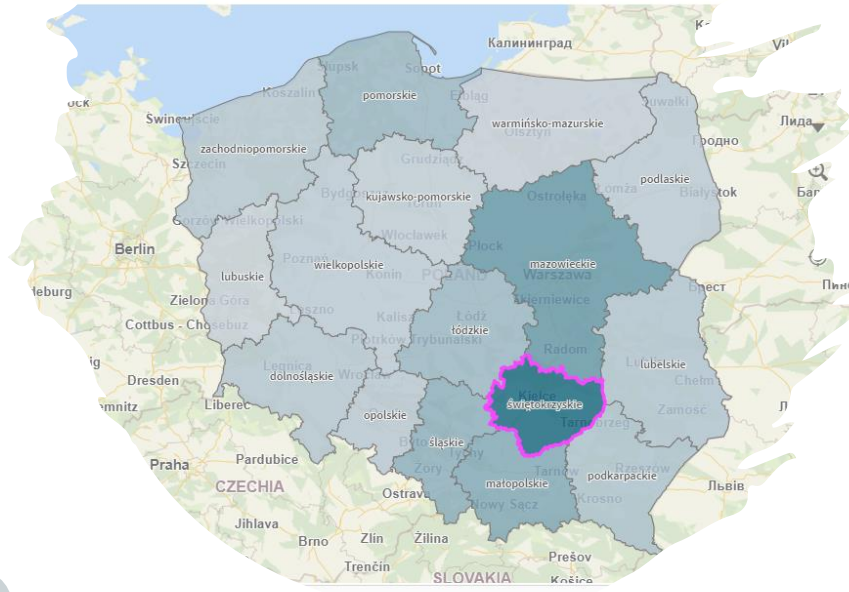

... jednostek samorządu terytorialnego
... województwo: świętokrzyskie, Powiat: powiat kielecki

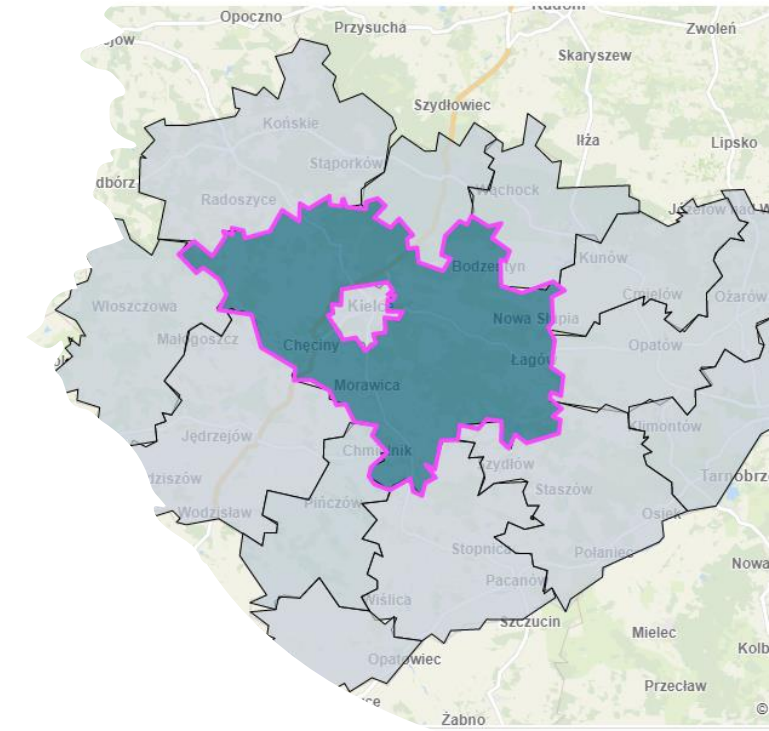

ANALIZA MIGRACJI

ANALIZY OBSZARU EDUKACJI

eci w wieku 7-15 lat
k: 2021. Miasto Kielce.

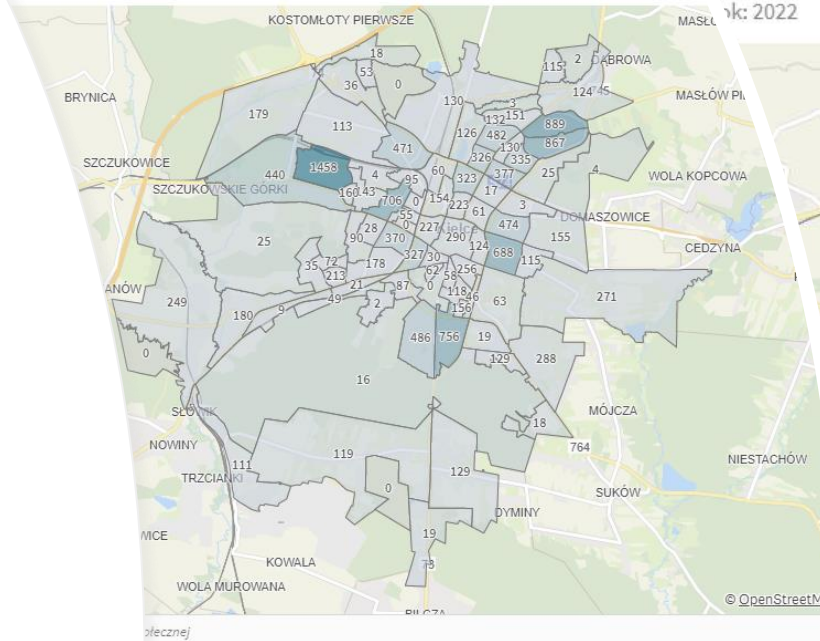

eszczanie dzieci w wieku 0-2 lat
k: 2022

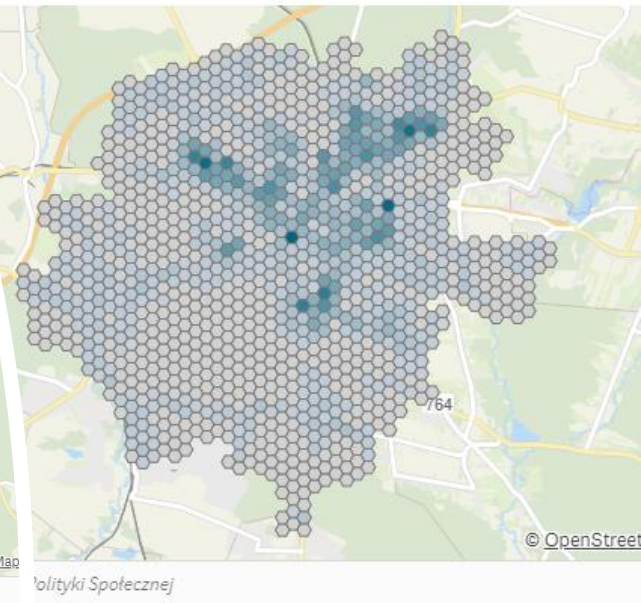

wynik egzaminu ósmoklasisty według szkół
k: 2021. Miasto Kielce.

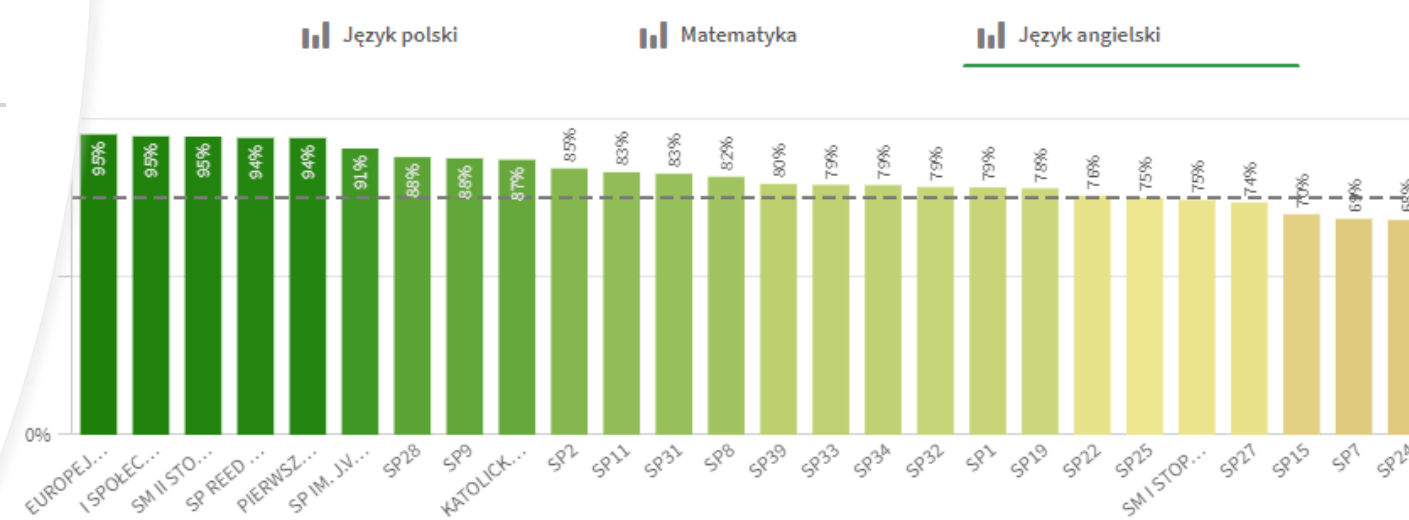

ródło: Okręgowa Komisja Egzaminacyjna

ANALIZY PORÓWNAWCZE

20.44 Odsetek samochodów sześćoletnich i starszych zarejestrowa...

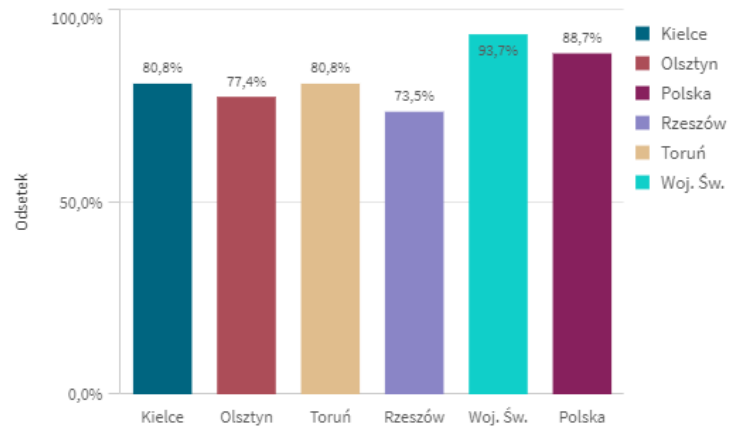

Źródło: Bank Danych Lokalnych (GUS BDL)

20.49 Udział samochodów osobowych według paliwa

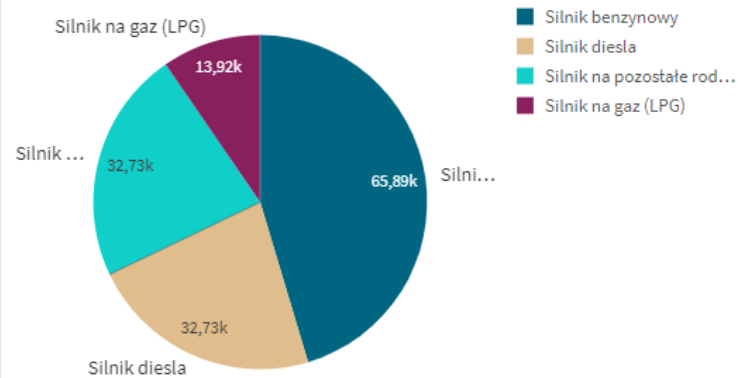

Źródło: Bank Danych Lokalnych (GUS BDL)

20.41 Liczba samochodów na 1000 mieszkańców

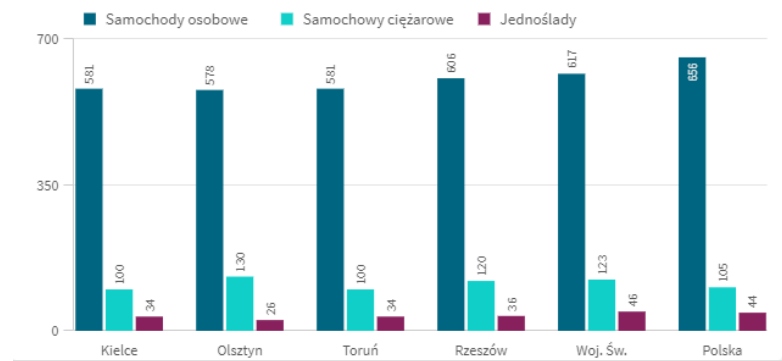

Źródło: Bank Danych Lokalnych (GUS BDL)



Chcemy przybliżyć Wam nasze Miasto.

Portal ma służyć monitorowaniu usług i rozwoju Kielc poprzez prezentację danych z różnych obszarów.

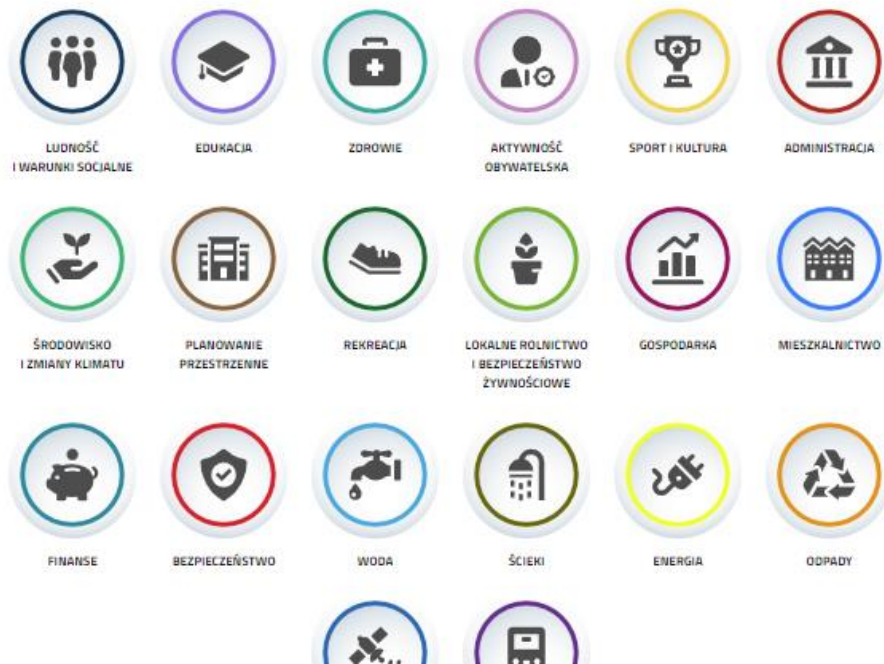

PLATFORMA DLA MIESZKAŃCÓW



OTWARTE DANE



OTWARTE DANE



Budynki ewidencyjne

Warstwa budynków ewidencyjnych, pochodząca z bazy EGIB. Aktualizowana codziennie.

[Tabela](#) | [Mapa](#) | [Analiza](#) | [Eksport](#)



Chęcińsko-Kielecki Park Krajobrazowy

Chęcińsko-Kielecki Park Krajobrazowy, uchwalony...

[Tabela](#) | [Mapa](#) | [Analiza](#) | [Eksport](#)



Działki ewidencyjne

Warstwa działek ewidencyjnych z bazy EGIB. Aktualizowana codziennie.

[Tabela](#) | [Mapa](#) | [Analiza](#) | [Eksport](#)



Granica Miasta Kielce

Granica Miasta Kielce, zgodna z granicami w EGIB

[Tabela](#) | [Mapa](#) | [Analiza](#) | [Eksport](#)



Instytucje kultury

Instytucje kultury

[Tabela](#) | [Mapa](#) | [Analiza](#) | [Eksport](#)



Jednostki analityczne

Jednostki analityczne

[Tabela](#) | [Mapa](#) | [Analiza](#) | [Eksport](#)



Kielecki Obszar Chronionego Krajobrazu

Kielecki Obszar Chronionego Krajobrazu, uchwalony ...

[Tabela](#) | [Mapa](#) | [Analiza](#) | [Eksport](#)



Lokale wyborcze

Lokalizacje siedzib komisji wyborczych w Kielcach

[Tabela](#) | [Mapa](#) | [Analiza](#) | [Eksport](#)



Mapa akustyczna 2017 - Hałas drogowy, wskaźnik LDWN, (imisyjna)

Mapa akustyczna dla Miasta Kielce za rok 2017.

[Tabela](#) | [Mapa](#) | [Analiza](#) | [Eksport](#)



Mapa akustyczna 2017 - Hałas drogowy, wskaźnik LN, (imisyjna)

Mapa akustyczna dla Miasta Kielce za rok 2017.

[Tabela](#) | [Mapa](#) | [Analiza](#) | [Eksport](#)



Mapa akustyczna 2017 - Hałas kolejowy, wskaźnik LDWN, (imisyjna)

Mapa akustyczna dla Miasta Kielce za rok 2017.

[Tabela](#) | [Mapa](#) | [Analiza](#) | [Eksport](#)



Mapa akustyczna 2017 - Hałas kolejowy, wskaźnik LN, (imisyjna)

Mapa akustyczna dla Miasta Kielce za rok 2017.

[Tabela](#) | [Mapa](#) | [Analiza](#) | [Eksport](#)

An aerial, isometric view of a city skyline. The buildings are represented as 3D rectangular blocks of varying heights and colors, ranging from light blue to dark blue. The perspective is from a high angle, looking down at the city. The background is a light blue gradient.

PRZYKŁADOWE WYKORZYSTANIE BUSINESS INTELLIGENCE W MIEŚCIE

- SZCZEGÓŁOWA ANALIZA BUDŻETU
- RAPORT O STANIE MIASTA
- ANALIZY DEMOGRAFICZNE
- MONITOROWANIE STRATEGII
- MONITOROWANIE PROGRAMÓW MIEJSKICH

DZIĘKUJĘ ZA UWAGĘ!

Anna Dwurnik

Urząd Miasta Kielce

Biuro ds. Inteligentnego

Zarządzania Zrównoważonego

Rozwoju – Smart City

anna.dwurnik@um.kielce.pl

<https://idea.kielce.eu>

